平成31年 3月 1日現在
社会福祉法人　南浜名湖会
特別養護老人ホーム 光湖苑

当施設内でインフルエンザ及び下痢・嘔吐等感染症が確認、流行している場合、各サービスの提供を一時見合せて頂くことがあります。

光湖苑各サービスの空き状況　及び　お知らせ

土日の送迎も行いますので、ご希望のある方はご相談下さい。

1. ショートステイ

（担当：山本將裕・佐藤孝代）

○余裕あり　△空きわずか　※ご相談ください。

3月	日付	1	2	3	4	5	6	7	8	9	10	11	12	13	14	15	16	17	18	19	20	21	22	23	24	25	26	27	28	29	30	31
	曜日	金	土	日	月	火	水	木	金	土	日	月	火	水	木	金	土	日	月	火	水	木	金	土	日	月	火	水	木	金	土	日
	男性	△	※	※	△	△	△	△	△	※	※	△	△	△	△	△	※	※	△	△	△	△	△	※	※	△	△	△	△	△	※	※
	女性	△	※	※	△	△	△	△	△	※	※	△	△	△	△	△	※	※	△	△	△	△	△	※	※	△	△	△	△	△	※	※

4月	日付	1	2	3	4	5	6	7	8	9	10	11	12	13	14	15	16	17	18	19	20	21	22	23	24	25	26	27	28	29	30	31
	曜日	月	火	水	木	金	土	日	月	火	水	木	金	土	日	月	火	水	木	金	土	日	月	火	水	木	金	土	日	月	火	
	男性	△	△	△	△	△	※	※	△	△	△	△	△	※	※	△	△	△	△	△	※	※	△	△	△	△	△	※	※	△	△	
	女性	△	△	△	△	△	※	※	△	△	△	△	△	※	※	△	△	△	△	△	※	※	△	△	△	△	△	※	※	△	△	

平成31年5月の予約については　3/15(金)からFAXまたはTELにて受付開始します。

ショートステイ受入れでは、大変ご迷惑をおかけしております。
改善を試みておりますので、今しばらくお待ちください。

○余裕あり　△空きわずか　※ご相談ください。

2. デイサービス	（担 当）	月	火	水	木	金	土
1単位　通常規模型通所介護	（石原美恵子）	※	※	※	※	※	※
2単位　通常規模型通所介護	（外山明美）	○	○	○	○	○	
3単位　認知症対応型通所介護	（疋田聖子）	○	○	○	○	○	
4単位　総合事業		H30年4月1日～　休　止					

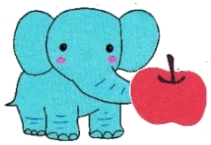

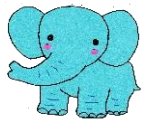

3. 居宅介護支援事業

ご相談ください。
（担当：　小山恭子、佐藤喜美子、勝亦志津香、治部孝子）

問い合わせ先	
	Tel　053 －577－4511　（代表）
	577－4512　居宅直通
	577－5455　包括直通
	577－5311　デイ②③単位直通
	Fax　053 －577－4555