令和2年 4月 1日現在
社会福祉法人　南浜名湖会
特別養護老人ホーム 光湖苑

光湖苑各サービスの空き状況　及び　お知らせ

土日の送迎も行いますので、ご希望のある方はご相談下さい。

1. ショートステイ

（担当：山本將裕・佐藤孝代・小山恭子）　　○余裕あり　△空きわずか　※ご相談ください。

	日付	1	2	3	4	5	6	7	8	9	10	11	12	13	14	15	16	17	18	19	20	21	22	23	24	25	26	27	28	29	30	31
4月	曜日	水	木	金	土	日	月	火	水	木	金	土	日	月	火	水	木	金	土	日	月	火	水	木	金	土	日	月	火	水	木	
	男性	○	○	○	△	△	○	○	○	○	○	△	△	△	○	○	○	△	△	△	○	○	○	○	○	○	○	○	○	○	○	
	女性	○	○	○	△	△	○	○	○	○	○	△	△	△	○	○	○	△	△	△	○	○	○	○	○	○	○	○	○	○	○	

	日付	1	2	3	4	5	6	7	8	9	10	11	12	13	14	15	16	17	18	19	20	21	22	23	24	25	26	27	28	29	30	31
5月	曜日	金	土	日	月	火	水	木	金	土	日	月	火	水	木	金	土	日	月	火	水	木	金	土	日	月	火	水	木	金	土	日
	男性	○	※	※	※	※	○	○	○	△	△	※	○	○	○	○	※	△	△	△	○	○	○	※	○	○	○	○	○	○	○	○
	女性	○	※	※	※	※	○	○	○	△	△	※	○	○	○	○	※	△	△	△	○	○	○	※	○	○	○	○	○	○	○	○

令和2年6月の予約については　4/15(水)からFAXまたはTELにて受付開始します。

2. デイサービス

（担当：疋田聖子）　　○余裕あり　△空きわずか　※ご相談ください。

	月	火	水	木	金	土
1単位　通常規模型通所介護	※	△	○	△	△	
2単位　通常規模型通所介護	○	○	○	○	○	○
3単位　認知症対応型通所介護	○	○	○	○	○	

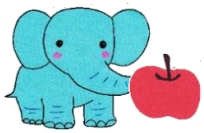

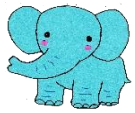

（ 1単位定員　20名 ・2単位定員　25名 ・3単位定員　10名 ）

3. 居宅介護支援事業

ご相談ください。

4月～担当者変更あり→（担当：　佐藤喜美子、勝亦志津香、小原由美子、木本美夏、治部孝子）

問い合わせ先	Tel　053 －577－4511　（代表） 577－4512　居宅直通 577－5455　包括直通 577－5311　デイ②③単位直通 Fax　053 －577－4555